



**USŁUGI
PROJEKTOWE**
Inż. Leszek Skrzypczak

63-200 JAROCIN, ul. Brandowskiego 8a
tel. 062 747 87 90,
tel. kom. 0606 611 384

NIP 617-137-41-82; REGON 250915645
KONTO BZ WBK S.A. I ODDZIAŁ W JAROCINIE
NR 56 1090 1131 0000 0001 0667 8285

PROJEKTY ARCHITEKTONICZNO - KONSTRUKCYJNE, INWENTARYZACJE, KOSZTORYSY

DOKUMENTACJA TECHNICZNA

ZLECENIODAWCA	GMINA JARACZEWO
ADRES	63-233 JARACZEWO, UL. JAROCIŃSKA 1
ADRES BUDOWY	STRZYŻEWKO, DZ. NR 83
OBIEKT	REMONT ŚWIETLICY WIEJSKIEJ
BRANŻA	BUDOWLANA
ZAWARTOŚĆ	1. MAPA SYTUACYJNA
	2. OPIS TECHNICZNY
	3. RYSUNKI

AUTORZY PROJEKTU

BRANŻA	PROJEKTANT	OPRACOWANIE	SPRAW. BRANŻY PROJEKTOWEJ
BUDOWLANA	STEFAN SKRZYPCZAK ul. Brandowskiego 8, 63-200 Jarocin uprawniony projektant i kier. budowy w specjalności konstrukcyjno-bud. i architektonicznej upr. dud. Nr UAN-8386/100-101/90	LESZEK SKRZYPCZAK inż. bud. w spec. konstrukcje budowlane i inżynierskie ul. Brandowskiego 8, 63-200 Jarocin	

EGZ NR 2

JAROCIN, MAJ 2009 R

Technical site plan of a wastewater treatment plant (Zbiornik bezodpływowy). The plan shows several rectangular tanks and buildings, labeled with numbers and letters. The tanks are labeled 81, 82, 83, 84, 13, 14, and 14. The buildings are labeled k2, m2, and g1. The tanks are connected by a network of pipes and channels. The plan also shows a road labeled 'z Cerekwicy' and 'do Raska' with a distance of 137 km. The plan is oriented with North at the top.

Key features and labels:

- Tanks:** 81, 82, 83, 84, 13, 14, 14
- Buildings:** k2, m2, g1
- Infrastructure:** z Cerekwicy, do Raska, 137 km
- Other labels:** B/Rlla, 500, 200, ZBIORNIK BEZODPŁYWOWY O POJ DO 10,00 m

**Mapa aktualna na dzień 06.12.2005r
w zasięgu zlecenia**

[illegible]

OPIS TECHNICZNY

do projektu remontu świetlicy wiejskiej

1. DANE OGÓLNE:

- 1.1. Inwestor: GMINA JARACZEWO
- 1.2. Obiekt: Świetlica wiejska – remont części obiektu
- 1.3. Adres budowy: 63-233 Jaraczewo, Strzyżewko dz. nr 83

2. PODSTAWA I PRZEDMIOT OPRACOWANIA:

- 2.1. Podstawę niniejszego opracowania stanowią:

Zlecenie na wykonanie projektu budowlanego

- 2.2. Uzgodnienia robocze ze zleceniodawcą oraz wizja lokalna w terenie.

Projekt opracowano na podstawie obowiązujących Polskich Norm Budowlanych, literatury fachowej oraz przy pomocy programów komputerowych.

3. PRZEZNACZENIE PROGRAM UŻYTKOWY I ZAKRES PRAC REMONTOWYCH

Przedmiotem niniejszego opracowania jest projekt remontu (przebudowy) części pomieszczeń świetlicy wiejskiej, zlokalizowanej w Strzyżewku, nr 83, gm. Jaraczewo.

Program użytkowy obiektu pozostaje bez zmian. Zakres prac remontowych obejmuje wykonanie pomieszczeń sanitarnych - toalet (męskiej i damskiej z pomieszczeniem przedsionka) w obecnym pomieszczeniu kuchni, wraz z wymianą istniejącej podłogi. Przedzielenie salki młodzieżowej i urządzenie kuchni w wydzielonej – tylnej części obiektu, wraz z wymianą podłogi. Wymianę pokrycia i konstrukcji stropu nad pomieszczeniem magazynu. Wykonanie rynien nad całością obiektu oraz instalacja zbiornika bezodpływowego na nieczystości ciekłe (zbiornik prefabrykowany).

4. ROZWIĄZANIE BUDOWLANE I MATERIAŁOWE:

- 4.1. Ściany :

Ścianki działowe projektowane gr. 12 i 24 cm wykonać z bloczków betonu komórkowego M-500 na zaprawie klejowej.

- 4.2. Dach :

Wymiana pokrycia - papa termozgrzewalna 2 x, na deskowaniu wykonanym na drewnianych krokwiach. Przed pracami montażowymi drewno należy zaimpregnować środkami przeciwgrzybowymi oraz przeciwogniowymi FOBOS M2.

- 4.3. Tynki i wykończenie ścian:

Tynki cienkowarstwowe gipsowe lub cementowo – wapienne gładzone. W ubikacjach ściany wyłożyć płytkami ceramicznymi do wysokości min. 2,00 m. W kuchni płytki na ścianach o szerokości pasa 80 cm – na długości stołów roboczych.

4.4. Posadzki i podłogi :

Posadzki i podłogi wykonać zgodnie z rysunkami rzutów i przekrojów pionowych. Izolacja posadzek papa asfaltowa 400/1200 na lepiku asfaltowym. Wykończenie posadzek jak na opisano na przekrojach poziomych.

4.5. Stolarka :

Drzwi płycinowe, do toalet z kratkami nawiewnymi. Drzwi do kabin ustępowych – płyta laminowana, drzwi ze ścianką na stojaku o wys 15 cm od posadzki. Wymiary stolarki w zestawieniu.

4.6. Malowanie :

Malowanie ścian farbami emulsyjnymi w kolorach pastelowych, sufity farbą emulsyjną na białą.

4.7. Obróbki blacharskie :

- obróbki blacharskie z blachy tytanowo-cynkowej lub ocynkowanej ogniowo.
- rynny Ø 150 mm rury spustowe Ø 120 mm z blachy tytanowo-cynkowej lub ocynkowanej

4.8. Uwagi końcowe:

Materiały budowlane oraz elementy prefabrykowane winny odpowiadać atestom technicznym oraz ustaleniom odnośnie norm.

Roboty budowlane i rzemieślnicze powinny być wykonane zgodnie z zasadami sztuki budowlanej oraz obowiązującymi przepisami i normami. Wszelkie odstępstwa od projektu należy konsultować z projektantem.

5. ROZWIĄZANIA BUDOWLANO – INSTALACYJNE.

- 5.1. Instalacja elektryczna, - do wymiany
- 5.2. Instalacja wentylacyjna – wentylacja grawitacyjna wg opracowania graficznego
- 5.3. Instalacja wod-kan – do wymiany i przebudowy

opracował:

USŁUGI PROJEKTOWE
mgr inż. Stefan Skrzypczak
53-200 Jarocin, ul. Brandowskiego 8a
tel. 71 67 67 90
NIP 63-132-61-100 Regon: 250915646

STEFAN SKRZYP CZAK
ul. Brandowskiego 8, 63-200 Jarocin
uprawniony projektant i kierownik budowy
w specjal. konstrukcyjno-budowlanej
i architektonicznej
upr. bud. Nr UAN-8386/100-101/90

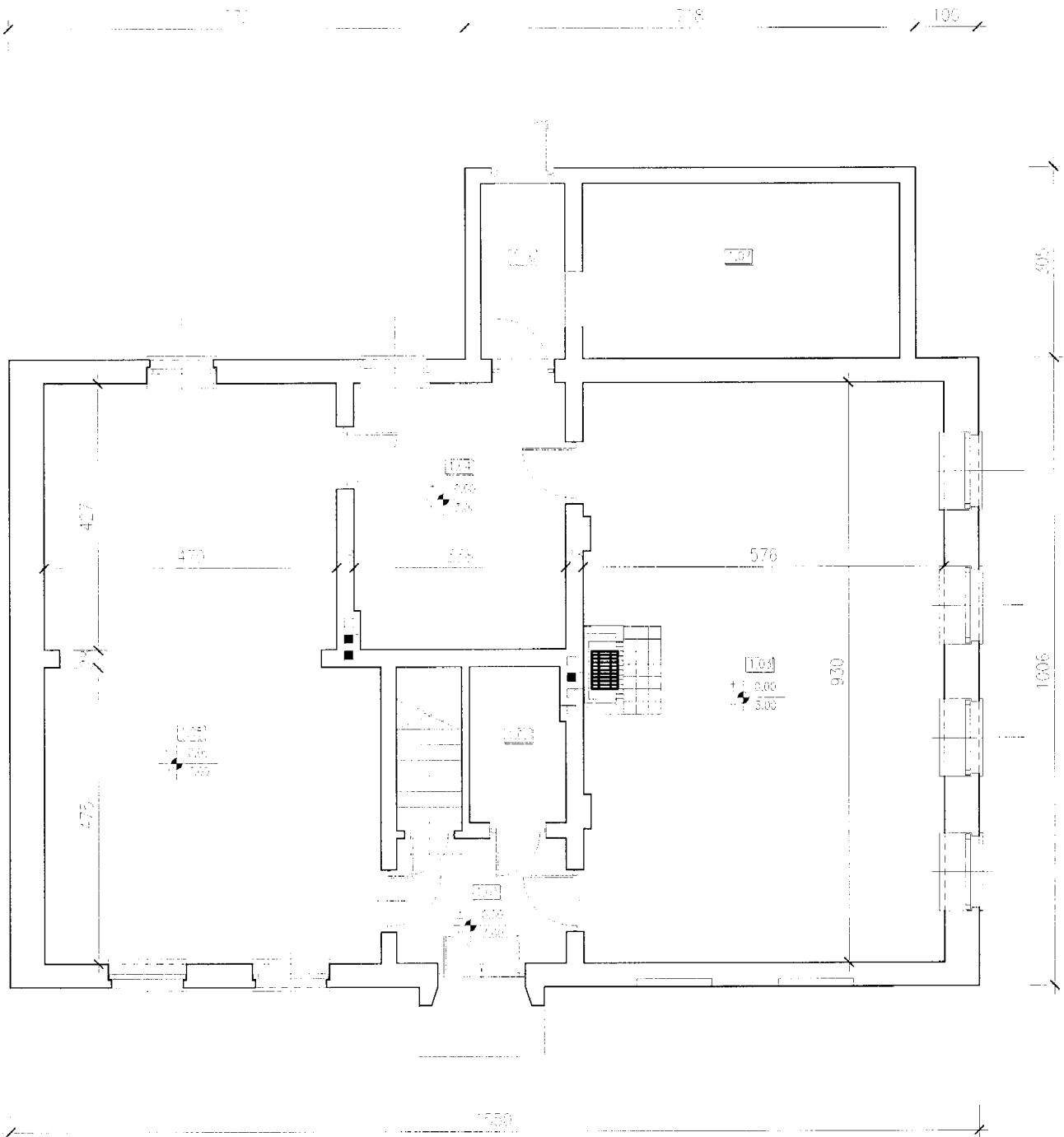



RZUT PRZYZIEMIA

INWENTARYZACJA skala 1 : 100

ZESTAWIENIE POWIERZCHNI			
Nr	Pomieszczenie	Pu (m ²)	Posadzka
1.01	wiatrołap	5,42	cegl.
1.02	szatnia	3,73	cegl.
1.03	sala	53,57	granitodol.
1.04	kuchnia	14,07	cegl.
1.05	sala	46,05	cegl.
1.06	korytarz	3,70	pos. betonowa
1.07	magazynek	14,17	pos. betonowa
RAZEM		141,26	

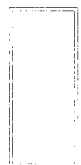
USŁUGI PROJEKTOWE inz.bud.LESZEK SKRZYPCZAK 63-200 JAROCIN, ul.BRANDOWSKIEGO 8a tel.(062)747 87 90		1
INWESTOR	GMINA JAROCIN	
ADRES	STRZYŻEWKO, DZ NR 83	05.2009 r.
Rzut przyziemia		SKALA 1:100
SWIETLICA WIEJSKA		BRANZA:
ALICJA SKRZYPCZAK		ARCH. KONSTR.
UW. UPR. PROJ.	JAN-8386/100-101/90	
Opracowanie	inz.bud.LESZEK SKRZYPCZAK	

LOKALIZACJA PRACOWNI	-	-	D2	D3
OPISOWANIE PRACOWNI	-	-	-	-
PRZEBUDOWA STOLARKI	-	-	-	-
ZESTAWIENIE LPTM				
SCHERM				
Wymiary w świetle otworu	200	200	900	900
Wymiary zewnętrzne	200	200	900	900
Wymiary w świetle otworu	200	200	900	900
Wymiary zewnętrzne	200	200	900	900
RZUTY	3	3	3	2

ZESTAWIENIE STOLARKI

PRZEBUDOWA skala 1 : 100

USŁUGI PROJEKTOWE inż.bud.LESZEK SKRZYPCZAK 63-200 JAROCIN, ul.BRANDOWSKIEGO 8a tel.(062)/47 87 90		4
INWESTOR	GM. NA JARACZEWO	-
ADRES	STRZYŻEWKO, DZ NR 83	05.2009 r.
Zestawienie stolarki		SKALA 1:100
SWIETLICA WIEJSKA		BRANZA:
AUTOR	SILFAN SKRZYPCZAK	ARCH-KONSTR.
NR DOK. PROJ.	UAN 8386/100-101/90	
Opisowanie	Inż.bud.LESZEK SKRZYPCZAK	